この地図は、国土地理院長の承認を得て、同院発行の5万分の1地形図を複製したものです。（承認番号： 平17東複第 374 号）

村山総合支庁管内図（東南村山地域）

山地災害危険地区等位置図

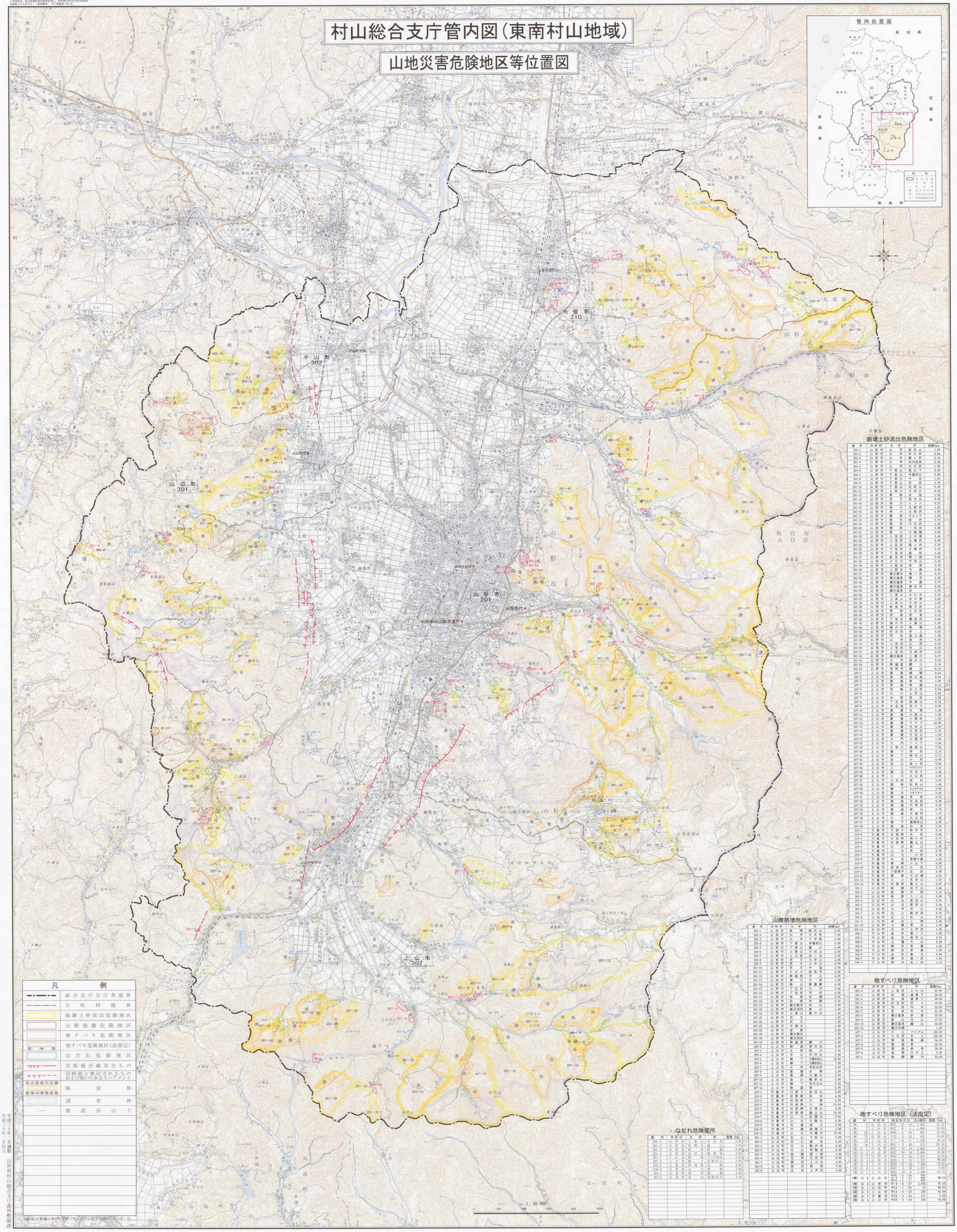

崩壊土砂流出危険地区

番号	市町村	大字	字	面積(ha)
201-1	山形市	山寺	面白山	1.99
201-2	山形市	山寺	谷の沢	3.84
201-3	山形市	山寺	猫ヶ沢	2.10
201-4	山形市	山寺	田代沢西	2.40
201-5	山形市	山寺	大石沢	1.05
201-6	山形市	下東山	前山下	0.45
201-7	山形市	下東山	寺畑村山	0.45
201-8	山形市	下東山	中谷	1.00
201-9	山形市	下東山	右沢	2.34
201-10	山形市	下東山	北沢山	0.48
201-11	山形市	上東山	日向山	0.36
201-12	山形市	青野	早坂	1.62
201-13	山形市	双月	柏木山	0.90
201-14	山形市	滝川	ヒドヨ	0.27
201-15	山形市	滝川	太郎沢	1.65
201-16	山形市	滝川	太郎沢	1.65
201-17	山形市	関沢	サルイワ	1.80
201-18	山形市	関沢	雄沢	0.72
201-19	山形市	関沢	大谷沢	1.26
201-20	山形市	関沢	一本杉	0.95
201-21	山形市	新山	小物越	9.66
201-22	山形市	上宝沢	上の原	1.26
201-23	山形市	上宝沢	大塩沢	4.86
201-24	山形市	上宝沢	猫ヶ沢	0.36
201-25	山形市	下宝沢	小塩沢	2.16
201-26	山形市	下宝沢	堀沢	1.26
201-27	山形市	鈴見寺	熊ノ前	0.60
201-28	山形市	小白川	中沢山	0.48
201-29	山形市	上桜田	原	0.36
201-30	山形市	上桜田	中畑	0.60
201-31	山形市	蔵王飯田	滝ノ沢	0.27
201-32	山形市	蔵王温泉	柳平	1.98
201-33	山形市	蔵王温泉	中森	0.75
201-34	山形市	蔵王温泉	滑水沢	0.36
201-35	山形市	蔵王温泉	沢	5.76
201-36	山形市	上東山	大仁田	0.72
201-37	山形市	上東山	台の原	2.64
201-38	山形市	上東山	中沢山	4.65
201-39	山形市	鈴見寺	鮒子沢	3.12
201-40	山形市	青野	小石沢	1.92
201-41	山形市	裕倉	姫倉	3.12
201-42	山形市	下宝沢	新宝沢	0.48
201-43	山形市	滝の平	八森山	1.08
201-44	山形市	滝の平	墓滝	1.08
201-45	山形市	村木沢	村上	3.30
201-46	山形市	門伝	富人森	1.98
201-47	山形市	山寺	馬形	6.30
201-49	山形市	上宝沢	山居	6.00
201-50	山形市	上宝沢	向山	0.18
201-51	山形市	上宝沢	王地向	3.60
201-52	山形市	蔵王温泉	三度川	0.07
201-53	山形市	山寺	面白山	5.04
201-54	山形市	釈迦堂	鍔口	2.16
201-55	山形市	宝明寺	道山	0.18
207-1	上山市	雁戸	赤滝	0.54
207-2	上山市	熊森	前丸森	0.54
207-3	上山市	雁戸	倉角	1.08
207-4	上山市	雁戸	森	0.15
207-5	上山市	所崎	水上沢	0.54
207-6	上山市	川口	上平山	0.90
207-7	上山市	永野	牧沢	3.96
207-8	上山市	下生居	泥第山	0.72
207-9	上山市	下生居	坊の入	0.90
207-10	上山市	高瀧	水無	1.08
207-11	上山市	高瀧	大後山	1.26
207-12	上山市	高瀧	小深沢	1.05
207-13	上山市	高瀧	サヤド	18.00
207-14	上山市	高瀧	五反山	4.50
207-15	上山市	高瀧	玉羽沢	0.90
207-16	上山市	高瀧	日向山	1.65
207-17	上山市	大門	小屋沢	1.08
207-18	上山市	大門	フビノウ	6.04
207-19	上山市	久保川	後坂山	7.56
207-20	上山市	楢下	事沢	2.16
207-21	上山市	楢下	鍋沢山	0.72
207-22	上山市	金山	小沢	0.48
207-23	上山市	金山	猿ヶ沢	0.84
207-24	上山市	三上	ヤチクドウ	0.72
207-25	上山市	越谷	半天子	2.64
207-26	上山市	小穴	大山沢	3.63
207-27	上山市	小白川	原田	2.40
207-28	上山市	関根	松沢山	1.68
207-29	上山市	楢下	ホッカヤ山	3.60
207-30	上山市	堂平	コヤクヤマ	0.48
207-31	上山市	雁森	長坂	0.78
207-32	上山市	雁森	北合沢	0.99
207-33	上山市	雁森	内坪沢	0.48
207-34	上山市	雁森	板山	0.78
207-35	上山市	雁森	大畑作	1.35
207-36	上山市	雁森	大山	1.53
207-37	上山市	楢下	幕滝沢山	4.88
207-38	上山市	雁森	会沢	3.00
210-1	天童市	川原子	弥平平	0.72
210-2	天童市	田麦野	水沢	0.90
210-3	天童市	田麦野	滝の沢	0.72
210-4	天童市	田麦野	墓土山	3.63
210-5	天童市	山元	後山	1.98
210-6	天童市	山元	岩股	0.36
210-7	天童市	山元	七一の沢	0.36
210-8	天童市	山元	東隠の森	1.44
210-9	天童市	貫維	小山下	0.48
210-10	天童市	荻見里	久沢	0.72
210-11	天童市	下荻野戸	北沢	3.99
210-12	天童市	野	石打場	0.42
210-13	天童市	山口	長作山	1.50
210-14	天童市	田麦野	墓土山	0.67
301-1	山辺町	穂那	田子山	1.44
301-2	山辺町	穂那	向原	3.15
301-3	山辺町	穂那	入ノ山	3.60
301-4	山辺町	山辺	愛宕山	0.36
301-5	山辺町	山辺	愛宕山	2.34
301-6	山辺町	大寺	寺山	0.48
301-7	山辺町	北山	蛭井沢	0.75
301-8	山辺町	北山	松山	0.72
301-9	山辺町	畑谷	上郷	5.46
301-10	山辺町	大蕨	荒谷	1.26
301-11	山辺町	作	上芦沢	1.08
302-1	中山町	金沢	関ノ入	1.08
302-2	中山町	金沢	庵申山	0.90
302-3	中山町	土橋	月山	0.36
302-4	中山町	狐沢	長堀	1.26
302-5	中山町	狐沢	長堀	1.08
302-6	中山町	金沢	鼻毛	0.48
302-7	中山町	狐沢	塩ノ沢	1.44
902-0	中山町	狐沢	毛ノ沢	1.18

山腹崩壊危険地区

番号	市町村	大字	字	面積(ha)
201-1	山形市	風間	亀石山	2.00
201-2	山形市	山寺	大石沢	7.00
201-3	山形市	山寺	千手院	2.00
201-4	山形市	下東山	寺畑村山	5.00
201-5	山形市	下東山	裏山	4.00
201-6	山形市	上東山	日向山	3.00
201-7	山形市	上東山	前ノ山	3.00
201-8	山形市	双月	大平山	2.00
201-9	山形市	双月	大平山	4.00
201-10	山形市	双月	中道	3.00
201-11	山形市	小白川	鈴見寺	5.00
201-12	山形市	釈迦堂	平山	4.00
201-13	山形市	滝川	弁那	1.00
201-14	山形市	影	山新屋敷	8.00
201-15	山形市	下宝沢	大平	5.00
201-16	山形市	下宝沢	字作	4.00
201-17	山形市	谷	舟越	2.00
201-18	山形市	谷	舟越	5.00
201-19	山形市	蔵王飯田	向山	3.00
201-20	山形市	蔵王成沢	館山	2.00
201-22	山形市	上東山	篤の木	1.00
201-23	山形市	双月		1.00
201-24	山形市	双月		1.00
201-25	山形市	平清水		1.00
201-28	山形市	谷	原	2.00
201-29	山形市	蔵王飯田		1.00
201-30	山形市	蔵王成沢		1.00
201-32	山形市	釈迦堂	鍔口	2.00
207-2	上山市	雁	森 滝川山	4.00
207-3	上山市	永	野 盾山	5.00
207-4	上山市	中	山 天守山	2.00
207-5	上山市	楢	下 鉢木立山	10.00
207-6	上山市	楢	下 大東木沢山	7.00
207-7	上山市	大	門 寺沢ホ沢	4.00
207-8	上山市	高	瀧 水無	2.00
207-9	上山市	高	瀧 大森山	2.00
207-10	上山市	金	山 観音山	5.00
207-11	上山市	楢	下 柏木立山	5.00
207-12	上山市	雁	森 雷	5.00
210-1	天童市	川原子	掛谷山	3.00
210-2	天童市	田麦野	身木	4.00
210-3	天童市	田麦野	大畑	2.00
210-4	天童市	田麦野	大畑	10.00
210-5	天童市	田麦野	大畑山	4.00
210-6	天童市	田麦野	墓土山	10.00
210-7	天童市	山元	乱場山	6.00
210-8	天童市	山元	日陰山	6.00
210-9	天童市	天童	城山	6.00
210-10	天童市	天童	城廻り	2.00
210-11	天童市	山元	天童中	10.00
301-1	山辺町	北山	下松山	3.00
301-2	山辺町	北山	湯舟	4.00
301-3	山辺町	北山	蛭井沢	2.00
301-4	山辺町	北山	字蛭井	6.00
301-5	山辺町	穂那	南ノ前	3.00
301-6	山辺町	作	大都岡	3.00
301-7	山辺町	畑	沢上の台	3.00
301-8	山辺町	畑	谷前坂	7.00
301-9	山辺町	北	沢上芦沢	3.00

なだれ危険箇所

番号	市町村	大字	字	面積(ha)
201-1	山形市	上東山	平石水	3.00
201-2	山形市	金明寺	道山	4.00
201-3	山形市	粕	谷松森	3.00
201-4	山形市	長谷堂	鍋間場	3.00
201-1	上山市	野	魚ヤツダ沼ホ	3.00
207-2	上山市	納	下尻無沢山	6.00
210-1	天童市	田麦野	水原	8.00
210-2	天童市	山	口難原	3.00
301-1	山辺町	畑	鈴鯖	8.00
301-2	山辺町	北	山海船岡口	5.00

地すべり危険地区

番号	市町村	大字	字	面積(ha)
201-2	山形市	上宝沢	上の山	45.00
201-3	山形市	切畑	通草下	26.00
201-4	山形市	切畑	通草下	79.00
201-5	山形市	村木沢	村上	16.00
201-6	山形市	芳沢	内手	22.00
201-7	山形市	芳沢	外手	41.00
201-8	山形市	蔵王温泉	宗倉	28.00
201-9	山形市	青野	向山	17.00
201-10	山形市	蔵王温泉	鍋山	54.00
201-12	山形市	蔵王半郷		1.00
207-1	上山市	川口	ドゥゲ山	153.00
207-2	上山市	小白川	水上	190.00
207-3	上山市	雁森	鳥森	64.00
207-4	上山市	雁森	雪	22.00
207-5	上山市	雁森	倉角	30.00
207-6	上山市	金瓶	山の上	5.00
301-1	山辺町	穂那	藤内	52.00

地すべり危険地区（法指定）

番号	市町村	指定年月日	告示番号	面積(ha)
(林) 3	山形市	昭33・12・10	1,032	21.55
(林) 7	上山市	昭37・8・4	1,008	21.60
(林) 39	上山市	昭49・5・10	381	63.89
(林) 72	山形市	平12・3・24	413	31.65
(農) 35	上山市	平7・8・3	1,138	30.16
(農) 18	上山市	昭57・3・26	573	131.30
(建)(山) 1	山辺町	昭37・10・18	2,666	13.39
(建)(山) 2	山辺町	昭37・10・18	2,666	55.28
(建)(山) 3	山形市	昭39・3・31	1,121	19.50
(建)(山) 4	山形市	昭39・3・31	1,121	75.15
(建)(山) 5	上山市	昭42・10・28	905	14.01
(建)(山) 6	上山市	昭42・3・28	1,597	6.60
(建)(山) 7	上山市	昭45・10・8	1,486	64.74
(地) 8	上山市	平元・3・24 平2・3・17 平13・4・17	760 1,002 982	95.12
(地) 4	山形市	平5・6・27	1,902	75.15
(国) 1	山辺町	平14・1・25	33	69.53
(国) 2	上山市	平14・3・25	230	41.84
(国) 3	天童市	平16・3・24	371	2.22
(国) 4	上山市	平26・3・20	352	14.66

凡例

	総合支庁分庁舎境界
	市町村境界
	崩壊土砂流出危険地区
	山腹崩壊危険地区
	地すべり危険地区
建 林 農	地すべり危険地区（法指定）
	なだれ危険地区
	活断層が確実なもの
	活断層と推定されるものおよび疑いのあるリニアメント
水土流防干な保	保安林
国有林	国有林
	既設治山工

1：50,000

平成二十年一月調整
平成二十年一月出力
山形県村山総合支庁森林整備課